* ZRELOST ZA VSTOP V ŠOLO

"Otrok je zrel za šolo, če je sposoben slediti zahtevam, ki jih predpisuje učni načrt za prvi razred in če se lahko vživi v v način delovanja šole."

* NA ZRELOST OTROKA VPLIVAJO:

* vplivi okolja
* vzgojne metode
* različen tempo otrokovega duševnega in telesnega razvoja
* pospešujejo /zavirajo

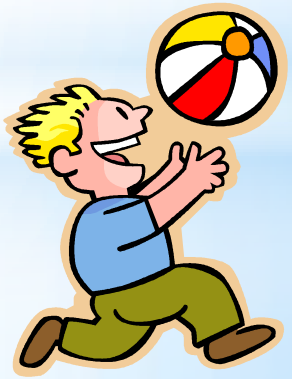

*SESTAVINE ŠOLSKE ZRELOSTI

*TELESNA ZRELOST

*OSEBNOSTNA ZRELOST

*INTELEKTUALNA ZRELOST/FUNKCIONALNA ZRELOST

*TELESNA ZRELOST

* OTROKOVA TEŽA, VIŠINA
* RAZVITOST ČUTIL
* SPOSOBNOST KONCENTRACIJE
* RAZVITOST GROBE MOTORIKE (HOJE, PLEZANJE, SKAKANJE,…)
* RAZVITOST FINE MOTORIKE (PRSTI, ROKE)

* Otrok je toliko razvit in zdrav, da šola ne bo imela posledic na njegovo zdravje.
* Šolski zdravnik – sistematični pregled.

*OSEBNOSTNA ZRELOST

* **SOCIALNA IN ČUSTVENA ZRELOST:**
* KAKO PRENAŠA LOČITEV OD STARŠEV, DOMA
* KAKO SE OBNAŠA V NOVEM OKOLJU
* KAKŠEN JE V ODNOSU Z VRSTNIKI
* KAKO REŠUJE ZAUPANJE NALOGE
* KOLIKO JE SAMOSTOJEN
* INICIATIVNOST PRI ZAPOSLITVAH

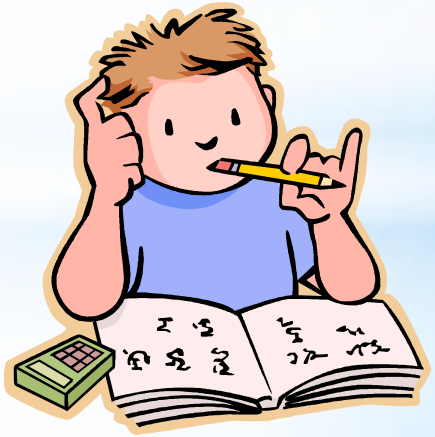

* KAKŠNO VLOGO IMA V SKUPINI OTROK
* REGIRANJE NA USPEH/NEUSPEH
* ZANIMANJE ZA SVET OKOLI SEBE
* ODNOS DO ODRASLIH
* PRIPRAVLJENOST NA SODELOVANJE
* PRIPRAVLJENOST NA UČENJE, PRIDOBIVANJE NOVIH ZNANJ..

* Pogovor z vzgojiteljico.

*INTELEKTUALNA ZRELOST

* OTROKOVO RAZUMEVANJE SVETA
* NAČIN SKLEPANJA (VZROK – POSLEDICA)
* ANALIZA, SINTEZA
* SIMBOLI
* GOVOR, BESEDNI ZAKLAD
* SPOMIN
* GRAFOMOTORIČNE SPRETNOSTI
* ZAZNAVANJE, OPAZOVANJE

* Otrok je intelektualno zrel za vstop v šolo, če:

* zna povedati osnovne podatke o sebi,
* razlikuje osnovne barve,
* ima primerno razvit govor in besedni zaklad (uporablja od 1800 – 2200 besed),
* zna opisati predmete, pojave (klasifikacija po več lastnostih),
* pripoveduje kratke zgodbe,
* sam pripoveduje zgodbo ob risbah,
* prepoznava nekaj črk abecede,
* razume predloge (na, pod, pred,..)

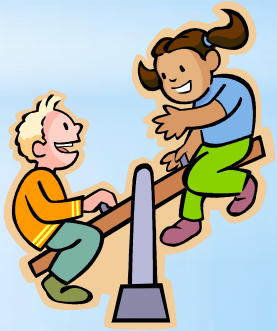

* opazi podobnosti med predmeti in jih zna opisati,
* orientira se v času (prej – pozneje, zjutraj – zvečer …)
* prepoznava in riše številke do 5,
* prešteva do 10,
* riše človeka iz dveh ali treh delov (shematsko),
* riše hišo, drevo, človeka itd in risba je prepoznavna,
* prerisuje preproste like,
* barva do sklenjene črte,
* govori popolne povedi, govor je razumljiv,
* reže s škarjami po ravni črti,
* razume navodila vzgojiteljice,
* ve, katera je leva in katera je desna,
* varno prečka cesto.

*KAJ LAHKO KOT STARŠI NAREDIMO???

OTROKU OMOGOČIMO:

*VELIKO RISANJA, BARVANJA,

*REZANJA, LEPLJENJA,

*OBLIKOVANJA Z GLINO,

*IGRANJA Z DROBNIM MATERIALOM,

*BRANJE, PRIPOVEDOVANJE,

*OPISOVANJE, OPAZOVANJE,

*POSLUŠANJE,

***UČENJE SKOZI IGRO.**

*UČIMO SE S TISTIM, KAR …

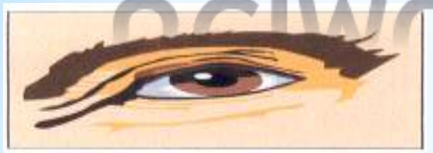

… vidimo,

… slišimo,

… okusimo,

… vohamo,

… česar se dotaknemo,

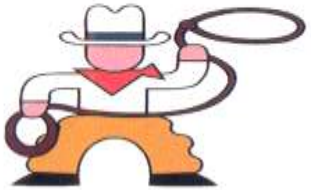

… kar naredimo sami.

*VPIS V 1. RAZRED

* V mesecu februarju
* Za vse otroke, ki v koledarskem letu dopolnijo 6 let starosti (1. 1. 2007 – 31. 12. 2007)
* Vabilo prejmete starši v vrtcu oz. po pošti

* ZAKON O OSNOVNI ŠOLI - zakonodaja

44. Člen (vpis)

* Osnovna šola vpisuje otroke v **1. razred v mesecu februarju za naslednje šolsko leto.**

* Najmanj **tri mesece pred začetkom pouka** šola staršem otrok, vpisanih v prvi razred, izda potrdilo o šolanju oziroma obvestilo o odložitvi začetka šolanja.

*45. člen (pogoji za vpis)

* Starši morajo v 1. razred osnovne šole vpisati otroke, ki bodo v koledarskem letu, v katerem bodo začeli obiskovati šolo, dopolnili starost 6 let.
* Otroku se lahko pričetek šolanja na predlog **staršev, zdravstvene službe ali komisije za usmerjanje** odloži za eno leto, če se ugotovi, da otrok ni pripravljen za vstop v šolo.

*46. člen (ugotavljanje pripravljenosti)

* Ob vpisu otroka v osnovno šolo se lahko **na željo staršev ugotavlja pripravljenost otroka za vstop v šolo.**
* Če starši predlagajo odložitev šolanja, ker menijo, da njihov otrok ni pripravljen za vstop v šolo, oziroma če odložitev šolanja predlaga zdravstvena služba, je ugotavljanje pripravljenosti otroka za vstop v šolo obvezno

47. člen (odložitev šolanja)

* Učencu se med šolskim letom v 1. razredu lahko na predlog šolske svetovalne službe, šolske zdravstvene službe ali komisije za usmerjanje v soglasju s starši iz zdravstvenih in drugih razlogov odloži šolanje za eno leto.

*Šolski okoliš

Starši imajo pravico vpisati otroka v javno osnovno šolo ali v zasebno osnovno šolo s

koncesijo v šolskem okolišu, v katerem otrok stalno oziroma začasno prebiva,

javna osnovna šola oziroma zasebna osnovna šola s koncesijo v tem okolišu, pa je dolžna na željo staršev otroka vpisati.

Seznam otrok iz šolskega okoliša, ki jih je javna ali zasebna šola s koncesijo dolžna vpisati v 1. razred, si šola pridobi iz evidence šoloobveznih otrok, ki jo vodi ministrstvo, pristojno za šolstvo (v nadaljevanju: ministrstvo).

Ministrstvo si pridobi podatke o šoloobveznih otrocih iz registra stalnega prebivalstva in razvida začasnega prebivališča.

Prepis na drugo osnovno šolo

V drugo osnovno šolo lahko starši vpišejo otroka, če ta šola s tem soglaša. Med šolanjem lahko učenec prestopi na drugo osnovno šolo, če ta šola s tem soglaša.
Če se učenec med šolanjem preseli v šolski okoliš druge osnovne šole, ima pravico dokončati šolanje na šoli, v katero je vpisan.

V primeru, da starši želite otroka vpisati na drugo šolo (v drugem šolskem okolišu), a otrok spada v naš šolski okoliš:
•**obvezno vpišite otroka pri nas,**
•**na izbrano šolo (najkasneje v 14 dneh po izteku roka za vpis) naslovite pisno vlogo,** v kateri navedite razloge za prešolanje.

Enak postopek velja za starše, ki želite prepisati otroka na našo šolo in ne živite v našem šolskem okolišu.

O soglasju k prepisu se medsebojno dogovorita matična šola in šola, kamor želite vpisati otroka.